

ARCHITEKTĖ

Jolita Irena Paužuolienė

Nuolatinio Lietuvos gyventojų IVVP Nr. 627809

Buveinė: A. Baranausko a. 1, Anykščiai

Tel.: 867760210, el. p.: anykarch@gmail.com

| | |
|---|---|
| Objekto pavadinimas | PARAPIJOS NAMAS NAMAS (UNIKALUS NR 34/933-0006-01-0) |
| Projekto (statinio) pavadinimas: | RELIGINĖS PASKIRTIES PASTATO (PARAPIJOS NAMAI, UNIKALUS NR. 34/933-0006-01-0) VILNIAUS G. 13, ANYKŠČIŲ M., ANYKŠČIŲ R.SAV., KAPITALINIO REMONTO PROJEKTAS ĮRENGIANT ŠARVOJIMO SALĘ |
| Statytojas | ANYKŠČIŲ ŠV. APAŠTALO EVANGELISTO MATO BAŽNYČIA |
| Statinių grupė (kompleksas): | NEGYVENAMAS PASTATAS: 7.15. RELIGINĖS PASKIRTIES PASTATAS (PARAPIJOS NAMAS) |
| Statinio kategorija: | NEYPATINGAS STATINYS |
| Statybos rūšis: | STATINIO KAPITALINIS REMONTAS |
| Projektavimo etapas: | PROJEKTINIAI PASIŪLYMAI (00) |
| Projekto sudėtis: | BENDROJI |
| Bylos žymuo: | IVVP/627809-TDP-18/07-18 |
| TVIRTINU: Statytojas |  <i>Kunigas</i> Petras Baniulis Anykščių Šv. apaštalo evangelisto Mato bažnyčia; į.k. 191256715 Adresas: Vilniaus g. 8, Anykščių m., Anykščių r.sav. |
| Projekto vadovė: Kvalifikacijos atestatai Nr. A1186 Nr. 0211 |  Architektė Jolita Irena Paužuolienė |

2019 m.

ANYKŠČIŲ RAJONO SAVIVALDYBĖS ADMINISTRACIJA

PRITARIU Architektūros ir urbanistikos
skyriaus vyriausioji specialistė
Dalė Vileitienė

(parašas)

2019 m. 08-09 d.

PROJEKTINIŲ PASIŪLYMŲ RENGIMO UŽDUOTIS

1. Informaciją apie sumanytą projektuoti statinį (pavadinimas, statybos rūšis, statinio kategorija, statinio pagrindinė naudojimo paskirtis), žemės sklypo ir statinio (techninius ir paskirties) rodikliai:

1.1. **Projekto pavadinimas:** „Religinės paskirties pastato (parapijos namai, unikalus Nr. 34/933-0006-01-0) Vilniaus g. 13, Anykščių m., Anykščių r.sav., kapitalinio remonto projektas įrengiant šarvojimo salę“.

1.2. **Statybos rūšis:** Statinio kapitalinis remontas.

1.3. **Žemės sklypo ir statinių techniniai rodikliai:**

1.3.1. Žemės sklypas:

Vadovaujantis VĮ Registrų centro pažymėjimo apie nekilnojamojo daikto ir daiktinių teisių į jį įregistravimą nekilnojamojo turto registre duomenimis (2006-07-28, registro Nr. 44/594579), žemės sklypas nuosavybės teise priklauso Anykščių Šv. Apašt. Evang. Mato bažnyčiai (į.k. 191256715).

Žemės sklypo unikalus Nr. 4400-0875-0856, kadastrinis Nr. 3403/0016:181 Anykščių m.k.v.; pagrindinė naudojimo paskirtis: Kita; naudojimo būdas: Visuomeninės paskirties teritorijos/Religinių bendruomenių pastatų statybos; žemės sklypo plotas 0,0909 ha; žemės sklypo adresas: Vilniaus g. 13, Anykščių m., Anykščių r.sav.; žemės sklypas suformuotas atliekant kadastrinius matavimus.

Žemės sklypui nustatytos specialiosios žemės ir miško naudojimo sąlygos:

- VI. Elektros linijų apsaugos zonos;
- I. Ryšių linijų apsaugos zonos;
- XIX. Nekilnojamųjų kultūros vertybių teritorija ir apsaugos zonos;
- XXXIV. Nacionaliniai ir regioniniai parkai.
- XLVIII. Šilumos ir karšto vandens tiekimo tinklų apsaugos zonos;
- XLIX. Vandentiekio, lietaus ir fekalinės kanalizacijos tinklų ir įrenginių apsaugos zonos;
- LII. Dirvožemio apsauga.

1.3.2. Žemės sklype esantys statiniai:

Religinės paskirties pastatas (parapijos namas 1H1m); unikalus Nr. 34/933-0006-01-0; statybos metai: iki 1940; aukštų skaičius: 1; bendras plotas 265,87 m²; pagrindinis plotas: 210,77 m²; pagalbinis plotas: 55,10 m²; užstatytas plotas: 310 m²; tūris: 960 m³.

Vadovaujantis VĮ Registrų centro pažymėjimo apie Nekilnojamojo turto registre įregistruotus statinius (butus, patalpas) ir teises į juos duomenimis (2000-07-13; registro. Nr. 90/4379), pastatas nuosavybės teise priklauso Anykščių Šv. Apašt. evang. Mato bažnyčiai.

2. Projektuojamų statinių sąrašas:

2.1. Religinės paskirties pastatas/Parapijos namas 1H1m (unikalus Nr.34/933-0006-01-0);

Statybos rūšis: statinio kapitalinis remontas.

Statinio kategorija – neypatingas statinys.

Statinio pagrindinė naudojimo paskirtis: nekeičiama.

Priskiriamas pogrupiui: 7.15. religinės paskirties pastatai – pastatai skirti religiniams tikslams: bažnyčios, cerkvės, koplyčios, sinagogos, maldos namai, katedros ir kiti religiniams tikslams naudojami pastatai.

3. Projektinių pasiūlymų paskirtis:

Sklypo užstatymo sprendinių, susisiekimo ir inžinerinio aprūpinimo, statinio išplanavimo ir architektūrinės išraiškos sprendinių analizė.

4. Projektinių pasiūlymų sudėtis:

Aiškinamasis raštas, statybos sklypo plano schema, statinio architektūriniai sprendiniai.

5. Statytojo pateikiami dokumentai ir duomenys:

5.1 žemės sklypo nuosavybės teisę ar kitą valdymo ir naudojimo teisę patvirtinančius dokumentus, taip pat žemės sklypo bendraturčių sutikimą, jei žemės sklypas priklauso jiems bendrosios nuosavybės teise, žemės sklypo statybinių tyrinėjimų (jeigu jie parengti) dokumentų kopijas:

5.1.1. Žemės sklypo nuosavybės dokumentai;

5.1.2. Žemės sklypo kadastrinis planas (M1:500)

5.2 Statinių nuosavybės teisę ar kitą valdymo ir naudojimo teisę patvirtinančius dokumentus, taip pat statinių bendraturčių sutikimą, jei statinys priklauso jiems bendrosios nuosavybės teise, statinių kadastrinių duomenų bylos kopijas:

5.2.1. Statinio nuosavybės dokumentai;

5.2.2. Namų valdos techninės apskaitos bylos Nr.90/4379 kopija;

5.3 Duomenis apie statytojo pasirinktą gamybos ar paslaugų teikimo technologinį procesą ir įrenginius;

5.3.1. Pastate numatoma įrengti dar vieną šarvojimo salę su atskiru išėjimu į lauką.

5.3.2. Statinio techninė projektavimo užduotis, paslaugų apimtis.

5.4 Kitus dokumentus ir duomenis atsižvelgiant į numatomų projektuoti statinių specifiką (pvz., sanitarinės apsaugos zonos nustatymą).

5.4.1. Nėra.

6. Projektinių pasiūlymų vaizdinę informaciją:

Statybos žemės sklypo planas, statinio planai, fasadai, pjūvis.

7. Kiti duomenys (projektinių pasiūlymų parengimo terminai, statytojui pateikiamų projektinių pasiūlymų kopijos ir kita)

Statytojui pateikiama atspausdinta projektinių pasiūlymų kopija (1 byla) ir pdf formatu CD laikmena (1 vnt).



TVIRTINU:

Kunigas
Petras Baniulis

Statytojas (užsakovas)

Anyčsčių Šv. Apašt. evang. Mato bažnyčia
fizinis arba juridinis asmuo

(parašas)

Projektinių pasiūlymų rengėjas

architektė Jolita Irena Paužuolienė
PV Jolita Irena Paužuolienė
projektavimo organizacija, projekto vadovas

(parašas)



PROJEKTINIŲ PASIŪLYMŲ AIŠKINAMASIS RAŠTAS

Projektavimo stadija: Projektiniai pasiūlymai

Statytojas (užsakovas): Anykščių Šv. Apaštalo evangelisto Mato bažnyčia.

Projektuotojas: Architektė Jolita Irena Paužuolienė, a.k. 46504031700; Nuolatinio Lietuvos gyventojų IVVP Nr. 627809; buveinė: Vilniaus g. 5, , Anykščiai, tel.: 867760210. El.p.: anykarch@gmail.com

Projekto vadovas: Architektė Jolita Irena Paužuolienė, kvalifikacijos atestatas Nr. A1186, išduotas 2014-12-18, galioja neterminuotai.

BENDRIEJI STATINIŲ RODIKLIAI:

| Pavadinimas | Mato vienetas | Kiekis | Pastabos |
|--|----------------|--------|----------------------|
| I SKYRIUS SKLYPAS | | | |
| 1. sklypo plotas | m ² | 909 | |
| 2. sklypo užstatymo intensyvumas | % | 36 | |
| 3. sklypo užstatymo tankis | % | 30 | |
| II SKYRIUS PASTATAI | | | |
| 1. Pastato paskirties rodikliai: 6.2. Gyvenamosios paskirties (dviejų butų) pastatas, pastato unikalus Nr. 3494-0004-5010 | | | Neypatingas statinys |
| 1.2. Pastato bendrasis plotas.* | m ² | 270,94 | |
| 1.3. Pastato naudingasis plotas. * | m ² | - | |
| 1.4. Pastato tūris.* | m ³ | 960 | |
| 1.5. Aukštų skaičius.* | vnt. | 1 | |
| 1.6. Pastato aukštis. * | m | 7,70 | |
| 1.7. Butų skaičius (gyvenamajame name), iš jų: | vnt. | | |
| 1.7.1. 1 kambario | vnt. | | |
| 1.7.2. 2 ir daugiau kambarių | vnt. | | |
| 1.8. Energinio naudingumo klasė | | B | |
| 1.9. Pastato (patalpų) akustinio komforto sąlygų klasė | | C | |
| 1.10. Statinio atsparumo ugniai laipsnis | | III | |
| 1.11. Kiti papildomi pastato rodikliai: | | | |
| 1.11.1. užstatymo plotas | m ² | 324,94 | |
| 1.11.2. pagrindinis plotas | m ² | 206,13 | |
| 1.11.3. pagalbinis plotas | m ² | 64,81 | |

8. * Žvaigždute pažymėti rodikliai apskaičiuojami vadovaujantis Nekilnojamojo turto kadastrinių matavimų ir kadastro duomenų surinkimo taisyklėmis, kurias tvirtina Lietuvos Respublikos žemės ūkio ministras. Baigus statybą ir atlikus kadastrinius matavimus šie rodikliai gali turėti neesminių nukrypimų [5.39].

Statinio projekto vadovas Jolita Irena Paužuolienė, kvalifikacijos atestatas Nr. A1186, išduotas 2014-12-18
(vardas, pavardė, parašas, kvalifikacijos atestato arba pažymos Nr., data)

TVIRTINU:

Anykščių Šv. Apaštalo evangelisto Mato bažnyčia

Statytojas:

(vardas, pavardė, parašas)

| | | | | | | | |
|-------------------|--|-----------------|--|------|---|--|-------|
| Atestato Nr. | Architektė Jolita Irena Paužuolienė NLG IVVP Nr. 627809 | | | | „Religinės paskirties pastato (parapijos namai, unikalus Nr. 34/933-0006-01-0) Vilniaus g. 13, Anykščių m., Anykščių r.sav., kapitalinio remonto projektas įrengiant šarvojimo salę“ PROJEKTINIAI PASIŪLYMAI | | |
| YB-1 Nr.126723 | | | | | | | |
| A 1186 | PV | J.I.Paužuolienė | | 2019 | BENDRIEJI DUOMENYS | | Laida |
| 2661 | PDV | J.I.Paužuolienė | | 2019 | | | 0 |
| | | | | | | | |
| SPP | STATYTOJAS: Anykščių Šv. Apaštalo evangelisto Mato bažnyčia | | | | IVVP/627809- 19/07-18- SPP-PPKP | | Lapas |
| | | | | | | | Lapų |

PROJEKTINIŲ PASIŪLYMŲ SPRENDINIAI:

Statinių statybvietės adresas, nekilnojamojo turto registre ar kadastrė arba žemės sklypo geografinės koordinatės:

Pastatas projektuojami sklype Vilniaus g. 13, Anykščių m., Anykščių r.sav. (žemės sklypo unikalus Nr. 4400-0875-0856, kadastrinis Nr. 3403/0016:181 Anykščių m.k.v.).

Vadovaujantis VĮ Registrų centro pažymėjimo apie nekilnojamojo daikto ir daiktinių teisių į jį įregistravimą nekilnojamojo turto registre duomenimis, (2006-07-28, registro. Nr. 44/594579), žemės sklypas nuosavybės teise priklauso Anykščių Šv. Apaštalo evangelisto Mato bažnyčiai (į.k. 191256715).

Poveikio aplinkai vertinimas neatliekamas, nes pagal planuojamos ūkinės veiklos poveikio aplinkai vertinimo įstatymą nepatenka į planuojamos ūkinės veiklos rūšių, kurių poveikis privalo būti vertinamas ar atliekama atranka dėl poveikio aplinkai vertinimo sąrašus.

Informacija apie sumanytą projektuoti statinį (pavadinimas, statybos rūšis, statinio kategorija, statinių sąrašas):

Projekto pavadinimas: „Religinės paskirties pastato (parapijos namai, unikalus Nr. 34/933-0006-01-0) Vilniaus g. 13, Anykščių m., Anykščių r.sav., kapitalinio remonto projektas įrengiant šarvojimo salę“

Remontuojamas pastatas: 7.15. Religinės paskirties pastatas (parapijos namas); unikalus Nr. 34/933-0006-01-0; Pažymėjimas plane: 1H1m; neypatingas statinys.

Sklypo planas:

Teritorija yra Anykščių miesto centrinėje dalyje, Šventosios upės kairiajame krante, Anykščių senjojo miesto vietoje (unikalus objekto kodas Kultūros vertybių registre 17147, buvęs kodas A1400) teritorijoje, kur dominuoja mažaukštis užstatymas gyvenamaisiais, prekybos ir administracinės paskirties pastatais. Sklypo teritorija neatribota. Prie sklypo privažiuojama nuo šiaurinėje sklypo dalyje esančios Vilniaus gatvės (taškai 1+3). Kitos sklypo ribos ribojasi su privačiais žemės sklypais (taškai 3-4-5; 5-6; 6-7-8). Vakarinėje dalyje sklypas ribojasi su valstybine žeme (taškai 8-1), kur įrengta automobilių stovėjimo aikštelė.

Žemės sklypui nustatytos ir nekilnojamojo turto registre įregistruotos šios specialiosios žemės ir miško naudojimo sąlygos:

- I. Ryšių linijų apsaugos zonos;
- VI. Elektros linijų apsaugos zonos;;
- XIX. Nekilnojamųjų kultūros vertybių teritorija ir apsaugos zonos;
- XXXIV. Nacionaliniai ir regioniniai parkai;
- XLVIII. Šilumos ir karšto vandens tiekimo tinklų apsaugos zonos;
- XLIX. Vandentiekio, lietaus ir fekalinės kanalizacijos tinklų ir įrenginių apsaugos zonos;
- LII. Dirvožemio apsauga.

Pagal Nekilnojamojo turto registro duomenis, žemės sklype yra registruotas Religinės paskirties pastatas - Parapijos namas (unikalus Nr. 34/933-0006-01-0), nuosavybės teise priklausantis Anykščių Šv. Apaštalo evangelisto Mato bažnyčiai.

Pastatas:

Planuojamas kapitališkai remontuoti pastatas (Parapijos namas, unikalus Nr. 34/933-0006-01-0) yra Anykščių senjojo miesto teritorijoje (unikalus objekto kodas Kultūros vertybių registre 17147, buvęs kodas A1400).

Atsižvelgiant į Statytojo pageidavimus bei poreikius, projekte numatomi Parapijos namo (unikalus Nr. 34/933-0006-01-0) kapitalinio remonto darbai, kurių metu bus pertvarkytos statinio laikančios konstrukcijos, nekeičiant statinio išorės matmenų - ilgio, pločio, aukščio, skersmens ir pan., pastato viduje įrengiant šarvojimo salę. Pastato paskirtis nekeičiama.

Pastatas L formos plano, 1 a. su pastoge, šoniniu fasadu orientuotas į Vilniaus gatvę. Remontuojant pastatą jo vieta sklype ir orientacija nekeičiama.

Teritorijos vertingosios savybės: „žemės ir jos paviršiaus elementai - kultūrinis sluoksnis (skirtingose miesto vietose skirtingo storio, sudarytas iš tamsiai pilkos žemės, su archeologiniais dirbiniais, pastatų pamatų fragmentais, griuvėnėmis; apardytas dabartinių pastatų statybos metu, -; 15.1-15.45, 2005 m.); pavieniai archeologiniai radiniai ar jų sankaupos (žiestų indų, stiklo, kokių šukės, monetos, akmeninės liejimo formos, geležiniai dirbiniai, strėlių antgaliai, viny, peiliai, raktas, žirkklės, batų pasagėlė ir kt.; -; 15.1-15.45, 2005 m.)“.

Pamatai: Akmenbetonio.

Sienos: Medžio rąstų. Kapitalinių sienų tinklas išsaugojamas. Vykdamas remonto darbus pastato viduje kapitalinėse sienose didinamos angos tarp patalpų. Kiemo pusėje, lango vietoje, numatomas atskiras išėjimas iš projektuojamos šarvojimo salės. Numatoma įrengti sanitarinį mazgą pritaikytą ŽN. Projektuojamoje salėje esančios kieto kuro krosnys išardomos.

Perdanga: Medinės sijinės perdangos tipas.

Stogas: Stogas dvišlaitis, konstrukcijos medinės. Danga – profiliuoti skardos lakštai. Išardžius krosnis, demontuojami kaminai.

Langai: stačiakampės langų ir durų angos išsaugomi. Projektuojamų durų langų forma ir dalinimas – analogiški esamiems langams.

Apdaila: Fasadų paviršiaus spalvos, apdaila bei puošyba nekeičiama. Virš projektuojamų durų įrengiamas stoginukas, analogiškas esamiems.

| | | | | | | | |
|-------------------|--|-----------------|--|------|---|--|-------|
| Atestato Nr. | Architektė Jolita Irena Paužuolienė NLG IVVP Nr. 627809 | | | | „Religinės paskirties pastato (parapijos namai, unikalus Nr. 34/933-0006-01-0) Vilniaus g. 13, Anykščių m., Anykščių r.sav., kapitalinio remonto projektas įrengiant šarvojimo salę“ PROJEKTINIAI PASIŪLYMAI | | |
| YB-1 Nr.126723 | | | | | | | |
| A 1186 | PV | J.I.Paužuolienė | | 2019 | BENDRIEJI DUOMENYS | | Laida |
| 2661 | PDV | J.I.Paužuolienė | | 2019 | | | 0 |
| | | | | | | | |
| SPP | STATYTOJAS: Anykščių Šv. Apaštalo evangelisto Mato bažnyčia | | | | IVVP/627809- 19/07-18- SPP-PPKP | | Lapas |
| | | | | | | | Lapų |

Sklypo aplinkos ir statinių pritaikymas ŽN reikmėms:

Projektas rengiamas vadovaujantis STR 2.03.01:2001 „Statiniai ir teritorijos. Reikalavimai žmonių su negalia reikmėms“. Sklypo teritorijos naudojimas yra pritaikytas ŽN vežimėliuose reikmėms, - galimybė ŽN vežimėliuose be kliūčių patekti į bet kurią lankytojų skirtą vietą.

ŽN reikmėms pritaikyti sklypo plano sprendiniai:

- Privaziavimo ir priėjimo prie pastato kiemo aikštelėje įrengta asfalto danga. Danga turi ne didesnę kaip 1:20 (5%) išilginį nuolydį ir 1:30 (3,3%) skersinį nuolydį;
- Perkritimas ties jėjimais neviršija 20 mm;
- Įėjimas į pastatą iš kiemo pusės pritaikomas žmonėms su negalia. Projektuojama 1,85 m pločio aikštelė su pandusu (nuolydis – 0,06);
- Pėsčiųjų takai, perėjos, pandusai, laiptai ir kiti ŽN trasoje esantys elementai gerai apšviečiami tamsiuoju paros metu;
- Prieš laiptus, pandusus ir bet kokius aukščio pasikeitimus turi būti įrengti įspėjamieji paviršiai.

ŽN reikmėms pritaikyti pastato sprendiniai:

- Numatyta beklūtė galimybė ŽN patekti į pastatą ir pastato pagrindines patalpas;
- Pagrindinių patalpų durų angos beklūtis plotis yra ne mažiau kaip 0,9 m pločio;
- Durs pastato viduje yra be slenksčių;
- Rankenos, užraktai, įtaisai ne aukščiau kaip 1200 mm nuo grindų paviršiaus;
- Pastato patalpose įrengiamas sanitarinis mazgas, pritaikytas ŽN;
- ŽN pritaikyti įėjimai į pastatą, judėjimo trasos, patalpos ir įrenginiai;
- ŽN pritaikytos vietos patalpose ir nuorodos į jas turi būti pažymėtos tarptautiniu ŽN ženklu.

Remontuojamame pastate ŽN darbo vietos nenumatomos.

Saugomų teritorijų tvarkymo ir apsaugos reikalavimai:

Saugomos ir ekologinės apsaugos teritorijos:

- Statybos sklypas patenka į Anykščių regioninio parko teritoriją.

Nekilnojamojo kultūros vertybių apsauga:

- Sklypo teritorija yra Anykščių senojo miesto vietoje (unikalus kodas 17147, buvęs kodas A1400). Tvarkant teritoriją vadovautis LR Nekilnojamojo kultūros paveldo apsaugos įstatymo 9, 14, 17 str. nuostatomis.
- Kultūros vertybių registro duomenys <http://kvr.kpd.lt/heritage/>.

Inžineriniai tinklai:

Elektra sklype esama.

Vandens tiekimas ir nuotekų surinkimas - centralizuoti miesto tinklai (esami).

Patalpų šildymas, - kietu kuru, elektra, šilumos siurblys.

Statinyje sudaromos normalios sąlygos - užtikrinamas optimalus temperatūrinis ir drėgmės režimas, patalpų šildymas, vėdinimas, natūralus ir dirbtinis apšvietimas. Šios sąlygos turi atitikti statybos techninius reglamentus, bei higienos normas.

Buitinėms atliekoms rinkti numatytas konteineris ir vieta jam, buitinės atliekos išvežamos, sudarius šios paslaugos sutartį su specializuota įmone.

Cheminių medžiagų (teršalų), nejonizuojančios spinduliuotės, triukšmo, infragarso ir žemo dažnio garsų, žmogaus kūną veikiančių vibracijų lygių ar kitų keliančių neigiamą poveikį gyvenamajai ir visuomeninei aplinkai veiksniai nebus.

Atliekų tvarkymas:

Vadovaujantis Statybinių atliekų tvarkymo taisyklėmis, statybinis laužas ir kitos medžiagos, susidariusios pastato statybų metu, turi būti išrūšiuojamos. Nepavojingos statybinės atliekos gali būti saugomos statybvietyje ne ilgiau kaip vienerius metus nuo jų susidarymo dienos, tačiau ne ilgiau kaip iki statybos darbų pabaigos.

Nepavojingos atliekos turi būti išvežamos į artimiausią atliekų priėmimo aikštelę, pagal Anykščių rajone galiojančią tvarką bei sudarius sutartį su atliekų tvarkytojais.

Neapdorotos nepavojingos statybinės atliekos gali būti sunaudojamos energijos gavybai – medienos atliekos, kurios neapdorotos medienos konservantais, nepadengtos gruntu ar dažais, kaip nustatyta dokumente „Atliekų deginimo aplinkosauginiai reikalavimai“ (Žin., 2003, Nr. 31-1290). Medienos atliekos supjaustomos į malkas.

Pastato eksploatavimo metu susidarys mišrios komunalinės atliekos, kurios bus išvežamos į buitinių atliekų savartyną bei antrinių žaliavų surinkimo punktus pagal atskirą sutartį su atliekas tvarkančia įmone.

Gretimų sklypų savininkų informavimas:

Gretimų sklypų savininkai bus informuoti vietoje pastatytu stendu.

Grafinės dalies schemos ir brėžiniai:

- Sklypo plano schema;
- Planai;
- Fasada;
- Pjūvis;
- Fotofiksacija ir vizualizacija.

| | | | | | | | |
|-------------------|--|-----------------|--|------|---|--|-------|
| Atestato Nr. | Architektė Jolita Irena Paužuolienė NLG IVVP Nr. 627809 | | | | „Religinės paskirties pastato (parapijos namai, unikalus Nr. 34/933-0006-01-0) Vilniaus g. 13, Anykščių m., Anykščių r.sav., kapitalinio remonto projektas įrengiant šarvojimo salę“ PROJEKTINIAI PASIŪLYMAI | | |
| YB-1 Nr.126723 | | | | | | | |
| A 1186 | PV | J.I.Paužuolienė | | 2019 | BENDRIEJI DUOMENYS | | Laida |
| 2661 | PDV | J.I.Paužuolienė | | 2019 | | | 0 |
| | | | | | | | |
| SPP | STATYTOJAS: Anykščių Šv. Apaštalo evangelisto Mato bažnyčia | | | | IVVP/627809- 19/07-18- SPP-PPKP | | Lapas |
| | | | | | | | Lapų |

PRIVALOMŲJŲ DOKUMENTŲ PROJEKTUI RENGTI IR PAGRINDINIŲ NORMATYVINIŲ DOKUMENTŲ, KURIAIS VADOVAUJANTIS PARENGTAS PROJEKTAS, SĄRAŠAS:

Projektas parengtas vadovaujantis šiais šiais dienai galiojančiais teisės aktais ir normatyviniais dokumentais pagal „Lietuvos Respublikoje galiojančių statybos verslą reglamentuojančių teisės aktų ir normatyvinių dokumentų rodyklę“. Žemiau pateikiamas pagrindinių bendrųjų reikalavimų normatyvinių dokumentų sąrašas.

| | | |
|---------------------|--|--|
| | Lietuvos Respublikos statybos įstatymas | Žin., 1996 Nr. 32-788; (su vėlesniais pakeitimais) |
| | Lietuvos Respublikos teritorijų planavimo įstatymas | Žin., 1995-12-30, Nr. 107-2391; (su vėlesniais pakeitimais) |
| | Lietuvos Respublikos nekilnojamojo kultūros paveldo apsaugos įstatymas | Žin., 2004-10-19, Nr. 153-5571; (su vėlesniais pakeitimais) |
| | Lietuvos Respublikos saugomų teritorijų įstatymas | Žin., 2001-12-28, Nr. 108-3902; (su vėlesniais pakeitimais) |
| STR 1.01.03:2017 | „Statinių klasifikavimas“ | TAR, Nr. 2016-27168 |
| STR 1.01.08:2002 | „Statinio statybos rūšys“ | Žin., 2002 Nr. 119-5372; (su vėlesniais pakeitimais) |
| STR 1.03.01:2016 | „Statybiniai tyrimai. Statinio avarija“ | TAR, Nr. 2016-26719 |
| STR 1.04.02:2011 | „Inžineriniai geologiniai ir geotechniniai tyrimai“ | Žin., 2012, Nr. 5-144 (su vėlesniais pakeitimais) |
| STR 1.04.04:2017 | „Statinio projektavimas. Projekto ekspertizė“ | TAR, 2016-11-11, Nr. 26687 |
| STR 1.05.01:2017 | „Statybą leidžiantys dokumentai. Statybos užbaigimas. Statybos sustabdymas. Savavališkos statybos padarinių šalinimas. Statybos pagal neteisėtai išduotą statybą leidžiantį dokumentą padarinių šalinimas“ | TAR, 2016-12-12, Nr. 28700 |
| STR 1.06.01:2016 | „Statybos darbai. Statinio statybos priežiūra“ | TAR, 2016- 28228 |
| STR 1.07.03:2017 | „Statinių techninės ir naudojimo priežiūros tvarka. Naujų nekilnojamojo turto kadastro objektų formavimo tvarka“ | TAR, 2016-12-30, Nr. 30156 |
| STR 1.12.06:2002 | „Statinio naudojimo paskirtis ir gyvavimo trukmė“ | Žin., 2002, Nr. 109-4837 (su vėlesniais pakeitimais) |
| STR 2.01.01(1):2005 | „Esminis statinio reikalavimas „Mechaninis atsparumas ir pastovumas“ | Žin., 2005, Nr. 115-4195 (su vėlesniais pakeitimais) |
| STR 2.01.01(2):1999 | „Esminiai statinio reikalavimai. Gaisrinė sauga“ | Žin., 2000, Nr. 17-424 (su vėlesniais pakeitimais) |
| STR 2.01.01(3):1999 | „Esminiai statinio reikalavimai. Higiena, sveikata, aplinkos apsauga“ | Žin., 2000, Nr. 8-215 (su vėlesniais pakeitimais) |
| STR 2.01.01(4):2008 | „Esminis statinio reikalavimas „Naudojimo sauga“ | Žin., 2008, Nr. 1-34 (su vėlesniais pakeitimais) |
| STR 2.01.01(5):2008 | „Esminis statinio reikalavimas „Apsauga nuo triukšmo“ | Žin., 2008, Nr. 35-1256 (su vėlesniais pakeitimais) |
| STR 2.01.01(6):2008 | „Esminis statinio reikalavimas „Energijos taupymas ir šilumos išsaugojimas“ | Žin., 2008, Nr. 35-1255 (su vėlesniais pakeitimais) |
| STR 2.01.06:2009 | „Statinių apsauga nuo žaibo. Išorinė statinių apsauga nuo žaibo“ | Žin., 2009, Nr. 138-6095 (su vėlesniais pakeitimais) |
| STR 2.01.07:2003 | „Pastatų vidaus ir išorės aplinkos apsauga nuo triukšmo“ | Žin., 2003, Nr. 79-3614; (su vėlesniais pakeitimais) |
| STR 2.01.02:2016 | „Pastatų energetinio naudingumo projektavimas ir sertifikavimas“ | TAR, Nr. 2016-27896 |
| STR 2.02.02:2004 | „Visuomeninės paskirties statiniai“ | Žin., 2004, Nr. 54-1851 (su vėlesniais pakeitimais) |
| STR 2.03.01:2001 | „Statiniai ir teritorijos. Reikalavimai žmonių su negalia reikmėms“ | Žin., 2001, Nr. 53-1898 (su vėlesniais pakeitimais) |
| STR 2.04.01:2018 | „Pastatų atitvaros. Sienos, stogai, langai ir išorinės įėjimo durys“ | TAR, Nr. 2019 - 5376 |
| STR 2.05.03:2003 | „Statybinių konstrukcijų projektavimo pagrindai“ | Žin., 2003-06-20, Nr. 59-2682 (su vėlesniais pakeitimais) |
| STR 2.05.04:2003 | „Poveikiai ir apkrovos“ | Žin., 2003, Nr. 59-2683 (su vėlesniais pakeitimais) |
| STR 2.05.07:2005 | „Medinių konstrukcijų projektavimas“ | Žin., 2005, Nr. 25-818 (su vėlesniais pakeitimais) |

| | | | | | | | | |
|-------------------|---|-----------------|--|------|---|--|-------|------|
| Atestato Nr. | Architektė Jolita Irena Paužuolienė NLG IVVP Nr. 627809 | | | | „Religinės paskirties pastato (parapijos namai, unikalus Nr. 34/933-0006-01-0) Vilniaus g. 13, Anykščių m., Anykščių r.sav., kapitalinio remonto projektas įrengiant šarvojimo salę“ PROJEKTINIAI PASIŪLYMAI | | | |
| YB-1 Nr.126723 | | | | | | | | |
| A 1186 | PV | J.I.Paužuolienė | | 2019 | BENDRIEJI DUOMENYS | | Laida | |
| 2661 | PDV | J.I.Paužuolienė | | 2019 | | | 0 | |
| | | | | | | | | |
| SPP | STATYTOJAS: Anykščių Šv. Apaštalo evangelisto Mato bažnyčia | | | | IVVP/627809- 19/07-18- SPP-PPKP | | Lapas | Lapų |
| | | | | | | | | |

| | | |
|------------------|--|--|
| STR 2.05.13:2004 | „Statinių konstrukcijos. Grindys“ | Žin., 2004, Nr. 56-1949 (su vėlesniais pakeitimais) |
| STR 2.06.04:2014 | „Gatvės ir vietinės reikšmės keliai. Bendrieji reikalavimai“ | Žin., 2011, Nr. 149-7009 (su vėlesniais pakeitimais) |
| STR 2.07.01:2003 | „Vandentiekis ir nuotekų šalintuvas. Pastato inžinerinės sistemos. Lauko inžineriniai tinklai“ | Žin., 2003, Nr. 83-3804 (su vėlesniais pakeitimais) |
| STR 2.07.01:2003 | „Šildymas, vėdinimas ir oro kondicionavimas“ | Žin., 2005, Nr. 75-2729; (su vėlesniais pakeitimais) |
| | Gaisrinės saugos pagrindiniai reikalavimai | Žin., 2010, Nr. 1-338 (su vėlesniais pakeitimais) |
| | Gaisro aptikimo ir signalizavimo sistemų projektavimo ir įrengimo taisyklės | Žin., 2007, Nr. 1-66 (su vėlesniais pakeitimais) |
| | Dūmų ir šilumos valdymo sistemų projektavimo ir įrengimo taisyklės | Žin., 2013, Nr. 106-5264 (su vėlesniais pakeitimais) |
| | Vėdinimo sistemų gaisrinės saugos taisyklės | Žin., 2013, Nr. 106-5265 |
| | Šildymo sistemų, naudojančių kietąjį kurą, gaisrinės saugos taisyklės | Žin., 2013, Nr. 15-5798 (su vėlesniais pakeitimais) |
| DT-5.00 | Saugos ir sveikatos taisyklės statybvietėje | Žin., 2001, Nr. 3-74 (su vėlesniais pakeitimais) |
| HN 33:2011 | Triukšmo ribiniai dydžiai gyvenamuosiuose ir visuomeninės paskirties pastatuose bei jų aplinkoje | Žin., 2011, Nr. 75-3638 (su vėlesniais pakeitimais) |
| | Elektros įrenginių įrengimo taisyklės 2012 m. | Žin., 2012-02-09, Nr. 18-816 (su vėlesniais pakeitimais) |
| | Apšvietimo elektros įrenginių įrengimo taisyklės 2011 m. | Žin., 2011-02-10, Nr. 17-815 (su vėlesniais pakeitimais) |
| LST 1516:2015 | „Statinio projektas. Bendrieji įforminimo reikalavimai“ | |
| | Statybinių atliekų tvarkymo taisyklės | Žin., 2007-01-25, Nr. 10-403 (su vėlesniais pakeitimais) |
| | Atlieku deginimo aplinkosauginiai reikalavimai | Žin., 2003-03-31, Nr. 31-1290 (su vėlesniais pakeitimais) |

Projektas ir jo sprendiniai nepažeidžia trečiųjų asmenų interesų. Projektas atitinka įstatymų, kitų teisės aktų, projekto rengimo dokumentų, normatyvinių statybos techninių dokumentų, normatyvinių statinio saugos ir paskirties dokumentų nuostatas. Projekto sprendinius galima keisti tik gavus projekto rengėjo pritarimą.

| | | | | | | | | |
|-------------------|---|-----------------|--|------|---|--|-------|------|
| Atestato Nr. | Architektė Jolita Irena Paužuolienė NLG IVVP Nr. 627809 | | | | „Religinės paskirties pastato (parapijos namai, unikalus Nr. 34/933-0006-01-0) Vilniaus g. 13, Anykščių m., Anykščių r.sav., kapitalinio remonto projektas įrengiant šarvojimo salę“ PROJEKTINIAI PASIŪLYMAI | | | |
| YB-1 Nr.126723 | | | | | | | | |
| A 1186 | PV | J.I.Paužuolienė | | 2019 | BENDRIEJI DUOMENYS | | Laida | |
| 2661 | PDV | J.I.Paužuolienė | | 2019 | | | 0 | |
| | | | | | | | | |
| SPP | STATYTOJAS: Anykščių Šv. Apaštalo evangelisto Mato bažnyčia | | | | IVVP/627809- 19/07-18- SPP-PPKP | | Lapas | Lapų |
| | | | | | | | | |

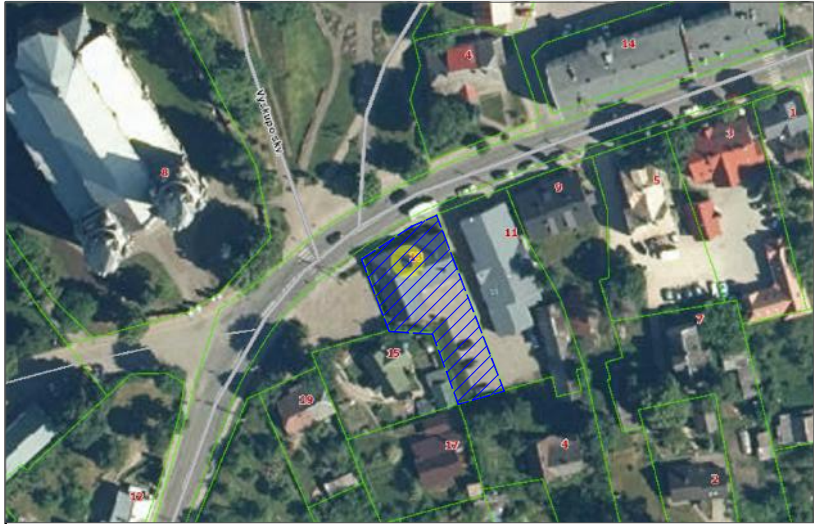

SKLYPO PLANO SCHEMA M1:500

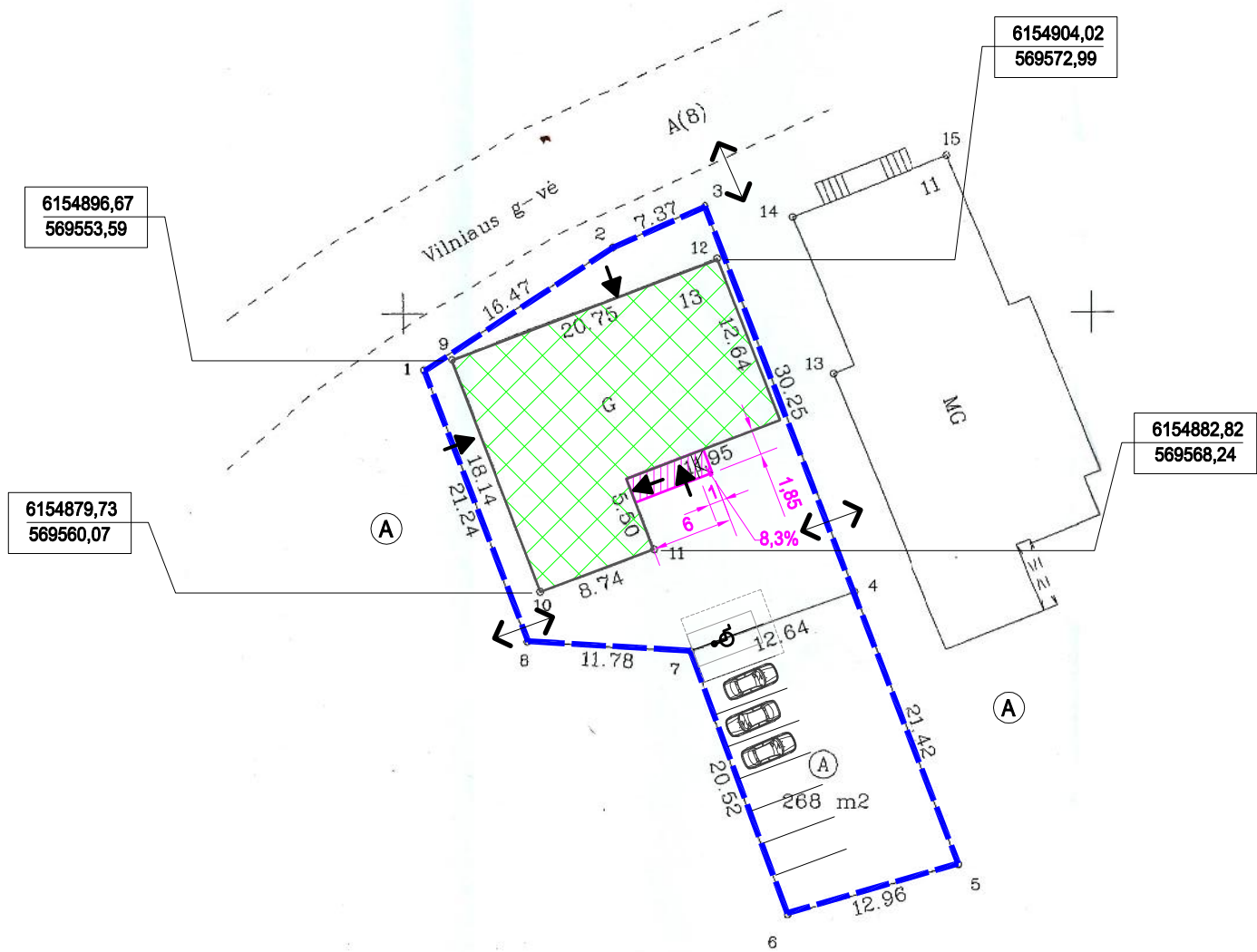

| Nr. | PAVADINIMAS |
|-----|--|
| 1 | PASTATAS: RELIGINĖS PASKIRTIES PASTATAS (PARAPIJOS NAMAS) (unikalus Nr. 34/933-0006-01-0) |

| ŽYMĖJIMAS | PAVADINIMAS |
|-----------|--|
| --- | STATYBOS SKLYPO RIBA |
| <--> | [VAŽIAVIMO] SKLYPĄ VIETA |
| ■ | RELIGINĖS PASKIRTIES PASTATAS (KAPITALINIS REMONTAS) |
| ■ | PROJEKTUOJAMAS PANDUSAS |
| Ⓐ | ESAMA AIKŠTELĖ AUTOMOBILIAMS |

| TECHNINIAI SKLYPO RODIKLIAI | |
|-------------------------------|--|
| Adresas | Vilniaus g. 13, Anykščių m., Anykščių r.sav. |
| Žemės sklypo unikalus Nr. | 4400-0875-0856 |
| Žemės sklypo kadastrinis Nr. | 3403/0016:181 Anykščių m. k.v. |
| Sklypo plotas | 0,0909 ha |
| Užstatyta teritorija | 0,0909 ha |
| Sklypo užstatymo tankumas | 36% |
| Sklypo užstatymo intensyvumas | 29% |

PASTABOS:

- Atstumai brėžiniuose nurodyti metrais.
- Koordinatės nurodytos ašių susikirtimo taškuose.
- Prieš pradėdant vykdyti žemės kasimo darbus būtina iškviešti ryšių bei elektros linijas eksploatuojančių bendrovių atstovus.
- Darbu metu judinant žemę giliau kaip 0,5 m – privalomi archeologiniai tyrimai.
- Žemės sklypui taikomi specialieji žemės ir miško naudojimo sąlygų reikalavimai:
 - I. Ryšių linijų apsaugos zonos; VI. Elektros linijų apsaugos zonos;
 - VI. Elektros linijų apsaugos zonos
 - XIX. Nekilnojamųjų kultūros vertybių teritorija ir apsaugos zonos;
 - XLVIII. Šilumos ir karšto vandens tiekimo tinklų apsaugos zonos
 - XLIX. Vandentiekio, lietaus ir fekalinės kanalizacijos tinklų ir įrenginių apsaugos zonos
 - XXXIV. Nacionaliniai ir regioniniai parkai;
 - LII. Dirvožemio apsauga

| | | | | | | | |
|--------------------|--|-----------------|--|------|---|-------|-------|
| Atestato Nr. | Architekt Jolita Irena Paužuolienė NLG IVVP Nr. 627809 | | | | „Religinės paskirties pastato (parapijos namai, unikalus Nr. 34/933-0006-01-0) Vilniaus g. 13, Anykščių m., Anykščių r.sav., kapitalinio remonto projektas rengiant šarvojimo sal“ PROJEKTINIAI PASIŲLYMAI | | |
| YB-1 Nr. 126723 | PV | J.I.Paužuolienė | | 2019 | Dokumento pavadinimas: SKLYPO PLANO SCHEMA M1:500 | Laida | |
| A 1186 | PDV | J.I.Paužuolienė | | 2019 | | 0 | |
| | Arch. | A.Bilbokas | | 2019 | | | |
| SPP | STATYTOJAS: Anykščių šv. apaštalo evangelisto Mato bažnyčia | | | | IVVP/627809-19/07-18-SSP-PPKP | | Lapas |
| | | | | | | | Lap |



| Nr. | PAVADINIMAS | PLOTAS m ² | PASTABA: VISI VIDAUS MATMENYS YRA DUOTI NEATSIŽVELGIAN T Į PATALPŲ VIDAUS APDAILĄ |
|-----|-------------|-----------------------|--|
| 1 | KORIDORIUS | 12.58 | |
| 2 | PATALPA | 10.09 | |
| 3 | SALĖ | 57.57 | |
| 4 | KORIDORIUS | 1.62 | |
| 5 | PATALPA | 13.76 | |
| 6 | PATALPA | 14.32 | |
| 7 | PATALPA | 14.93 | |
| 8 | PATALPA | 14.01 | |

| Nr. | PAVADINIMAS | PLOTAS m ² | PASTABA: VISI VIDAUS MATMENYS YRA DUOTI NEATSIŽVELGIAN T Į PATALPŲ VIDAUS APDAILĄ |
|-----|-------------|-----------------------|--|
| 9 | PATALPA | 14.17 | |
| 10 | PATALPA | 14.92 | |
| 11 | KORIDORIUS | 35.23 | |
| 12 | PATALPA | 8.17 | |
| 13 | PATALPA | 7.53 | |
| 14 | PATALPA | 13.79 | |
| 15 | PATALPA | 12.87 | |
| 16 | PATALPA | 14.64 | |
| 17 | SANDĖLYS | 2.93 | |
| 18 | WC | 2.74 | |

| | | | | | | | |
|--------------|--|-----------------|--|------|--|--|-------|
| Atestato Nr. | Architektė Jolita Irena Paužuolienė NLG IVVP Nr. 627809 | | | | „Religinės paskirties pastato (parapijos namai, unikalus Nr. 34/933-0006-01-0) Vilniaus g. 13, Anykščių m., Anykščių r.sav., kapitalinio remonto projektas įrengiant šarvojimo salę“ PROJEKTINIAI PASIŪLYMAI | | |
| | | | | | | | |
| A 1186 | PV | J.I.Paužuolienė | | 2019 | PIRMO AUKŠTO PLANAS M 1:100 | | Laida |
| | PDV | J.I.Paužuolienė | | 2019 | | | |
| | arch. | A.Bilbokas | | 2019 | | | |
| Etapas | STATYTOJAS: | | | | IVVP/627809- 19/07-18- SPP-PPKP | | Lapas |
| TDP | Anykščių Šv. apaštalo evangelisto Mato bažnyčia | | | | | | 1 |
| | | | | | | | 5 |

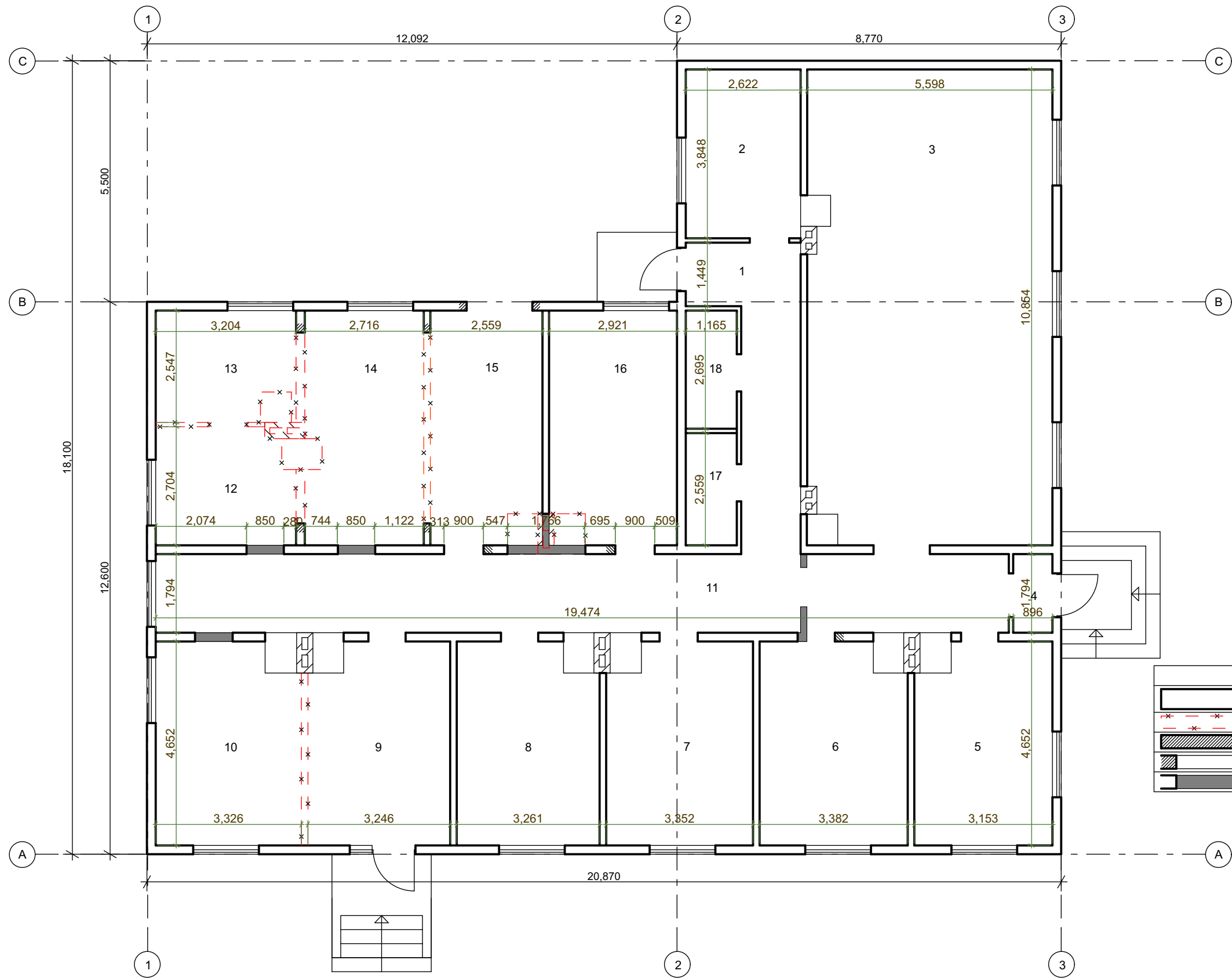

| Nr. | PAVADINIMAS | PLOTAS m ² | PASTABA: VISI VIDAUS MATMENYS YRA DUOTI NEATSIŽVELGIAN T Į PATALPŲ VIDAUS APDAILĄ |
|-----|-------------|-----------------------|--|
| 1 | KORIDORIUS | 12.58 | |
| 2 | PATALPA | 10.09 | |
| 3 | SALĖ | 57.57 | |
| 4 | KORIDORIUS | 1.62 | |
| 5 | PATALPA | 13.76 | |
| 6 | PATALPA | 14.32 | |
| 7 | PATALPA | 14.93 | |
| 8 | PATALPA | 14.01 | |

| Nr. | PAVADINIMAS | PLOTAS m ² | PASTABA: VISI VIDAUS MATMENYS YRA DUOTI NEATSIŽVELGIAN T Į PATALPŲ VIDAUS APDAILĄ |
|-----|-------------|-----------------------|--|
| 9 | PATALPA | 14.17 | |
| 10 | PATALPA | 14.92 | |
| 11 | KORIDORIUS | 35.23 | |
| 12 | PATALPA | 8.17 | |
| 13 | PATALPA | 7.53 | |
| 14 | PATALPA | 13.79 | |
| 15 | PATALPA | 12.87 | |
| 16 | PATALPA | 14.64 | |
| 17 | SANDĖLYS | 2.93 | |
| 18 | WC | 2.74 | |

| | | | | | | | | | |
|--------------|--|-----------------|--|------|--|--|--|-------|------|
| Atestato Nr. | Architektė Jolita Irena Paužuolienė NLG IVVP Nr. 627809 | | | | „Religinės paskirties pastato (parapijos namai, unikalus Nr. 34/933-0006-01-0) Vilniaus g. 13, Anykščių m., Anykščių r.sav., kapitalinio remonto projektas įrengiant šarvojimo salę“ PROJEKTINIAI PASIŪLYMAI | | | | |
| | | | | | | | | | |
| A 1186 | PV | J.I.Paužuolienė | | 2019 | PIRMO AUKŠTO PLANAS M 1:100 | | | Laida | |
| | PDV | J.I.Paužuolienė | | 2019 | | | | | |
| | arch. | A.Bilbokas | | 2019 | | | | | |
| Etapas | STATYTOJAS: | | | | IVVP/627809- 19/07-18- SPP-PPKP | | | Lapas | Lapų |
| TDP | Anykščių Šv. apaštalo evangelisto Mato bažnyčia | | | | | | | 2 | 5 |

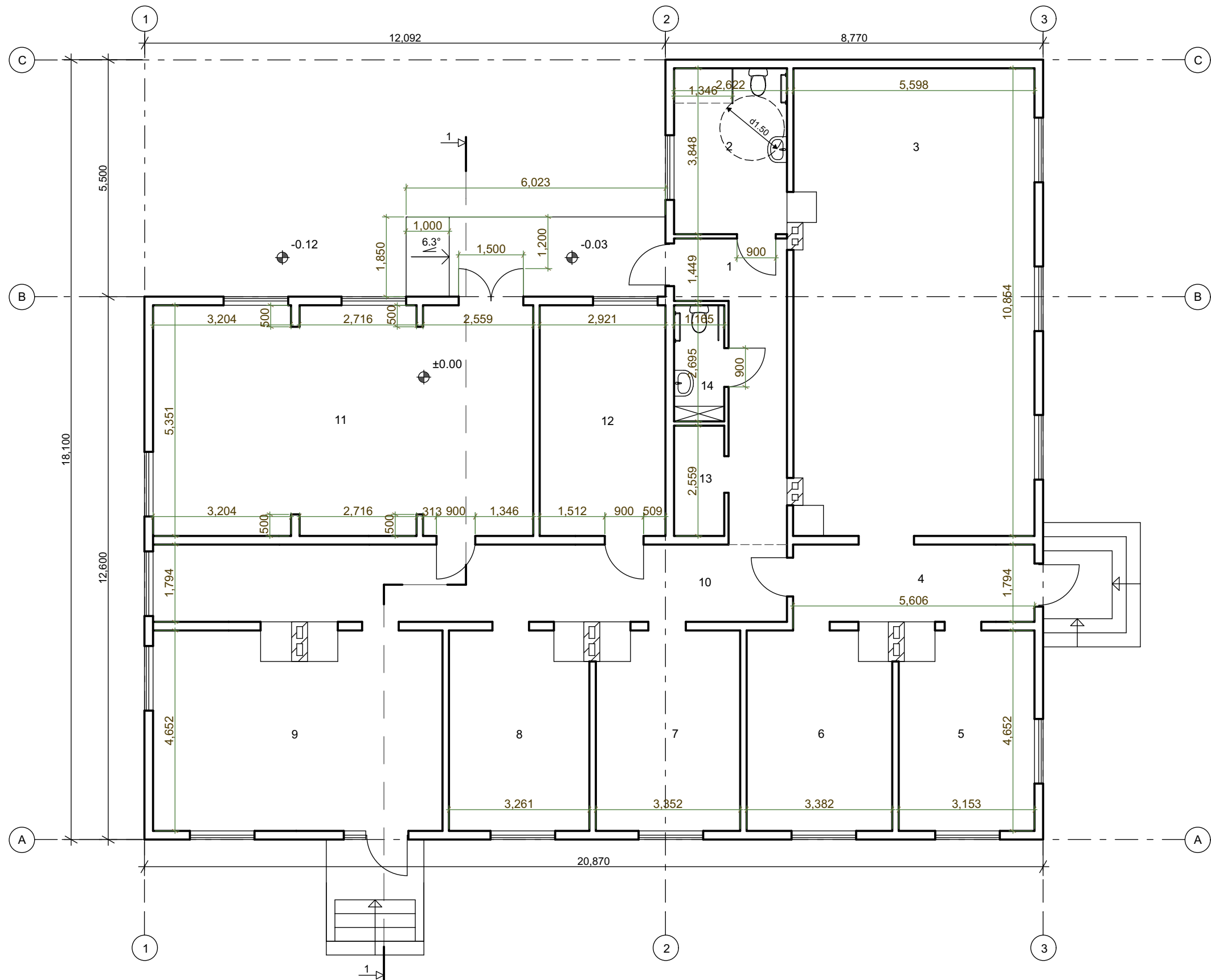

| Nr. | PAVADINIMAS | PLOTAS m ² | PASTABA: VISI VIDAUS MATMENYS YRA DUOTI NEATSIŽVELGIAN T Į PATALPŲ VIDAUS APDAILĄ |
|-----|-------------|-----------------------|--|
| 1 | KORIDORIUS | 12.58 | |
| 2 | WC | 10.09 | |
| 3 | SALĖ | 57.57 | |
| 4 | KORIDORIUS | 10.06 | |
| 5 | PATALPA | 13.76 | |
| 6 | PATALPA | 14.32 | |
| 7 | PATALPA | 14.93 | |
| 8 | PATALPA | 14.01 | |

| Nr. | PAVADINIMAS | PLOTAS m ² | PASTABA: VISI VIDAUS MATMENYS YRA DUOTI NEATSIŽVELGIAN T Į PATALPŲ VIDAUS APDAILĄ |
|-----|-------------|-----------------------|--|
| 9 | PATALPA | 29.98 | |
| 10 | KORIDORIUS | 26.41 | |
| 11 | SALĖ | 46.92 | |
| 12 | PATALPA | 14.64 | |
| 13 | SANDĖLYS | 2.93 | |
| 14 | WC | 2.74 | |

| | | | | | | | | | |
|--------------|--|-----------------|--|------|--|--|--|-------|------|
| Atestato Nr. | Architektė Jolita Irena Paužuolienė NLG IVVP Nr. 627809 | | | | „Religinės paskirties pastato (parapijos namai, unikalus Nr. 34/933-0006-01-0) Vilniaus g. 13, Anykščių m., Anykščių r.sav., kapitalinio remonto projektas įrengiant šarvojimo salę“ PROJEKTINIAI PASIŪLYMAI | | | | |
| | | | | | | | | | |
| A 1186 | PV | J.I.Paužuolienė | | 2019 | PIRMO AUKŠTO PLANAS M 1:100 | | | Laida | |
| | PDV | J.I.Paužuolienė | | 2019 | | | | | |
| | arch. | A.Bilbokas | | 2019 | | | | | |
| Etapas | STATYTOJAS: | | | | IVVP/627809- 19/07-18- SPP-PPKP | | | Lapas | Lapų |
| TDP | Anykščių Šv. apaštalo evangelisto Mato bažnyčia | | | | | | | 3 | 5 |

FASADAS TARP AŠIŲ C-A M1:100

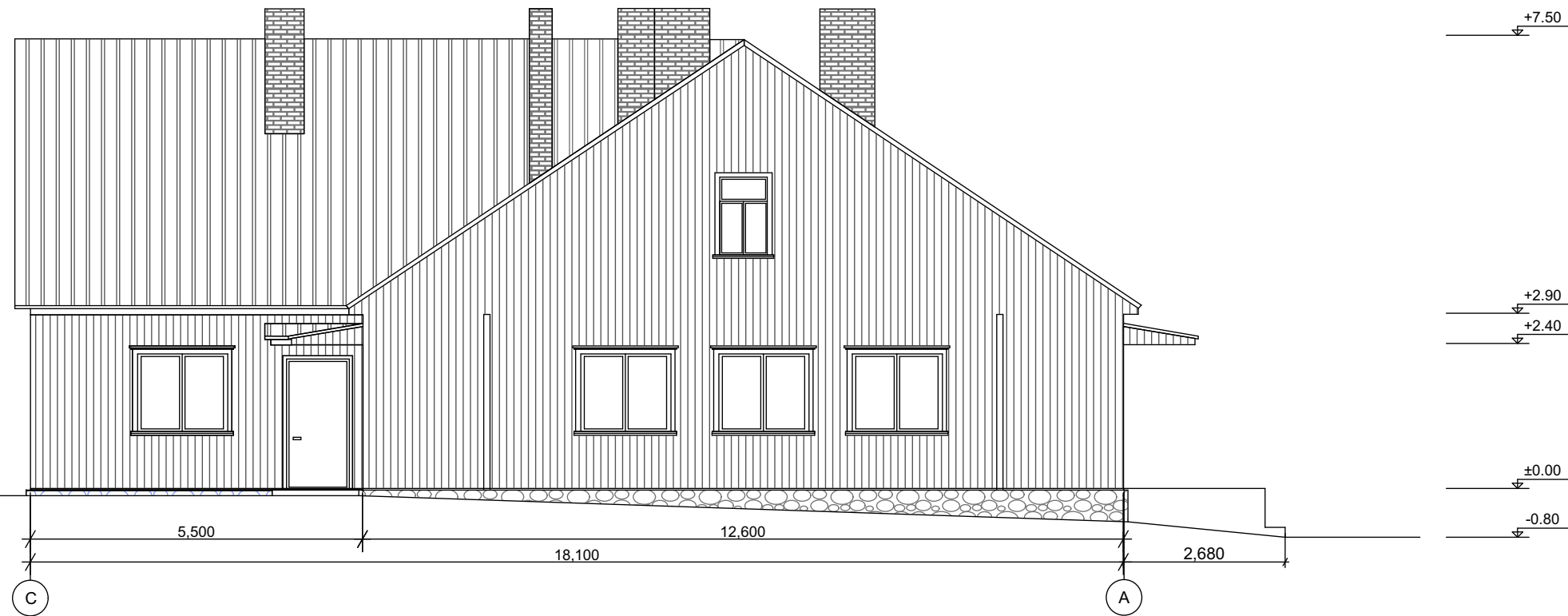

+7.50

+2.90

+2.40

±0.00

SUTARTINIAI PAŽYMĖJIMAI

- Stogo danga (banguoti lakštai)
- Siena - medinės apdailos lentos
- Pamatas - akmenbetonis

FASADAS TARP AŠIŲ A-C M1:100

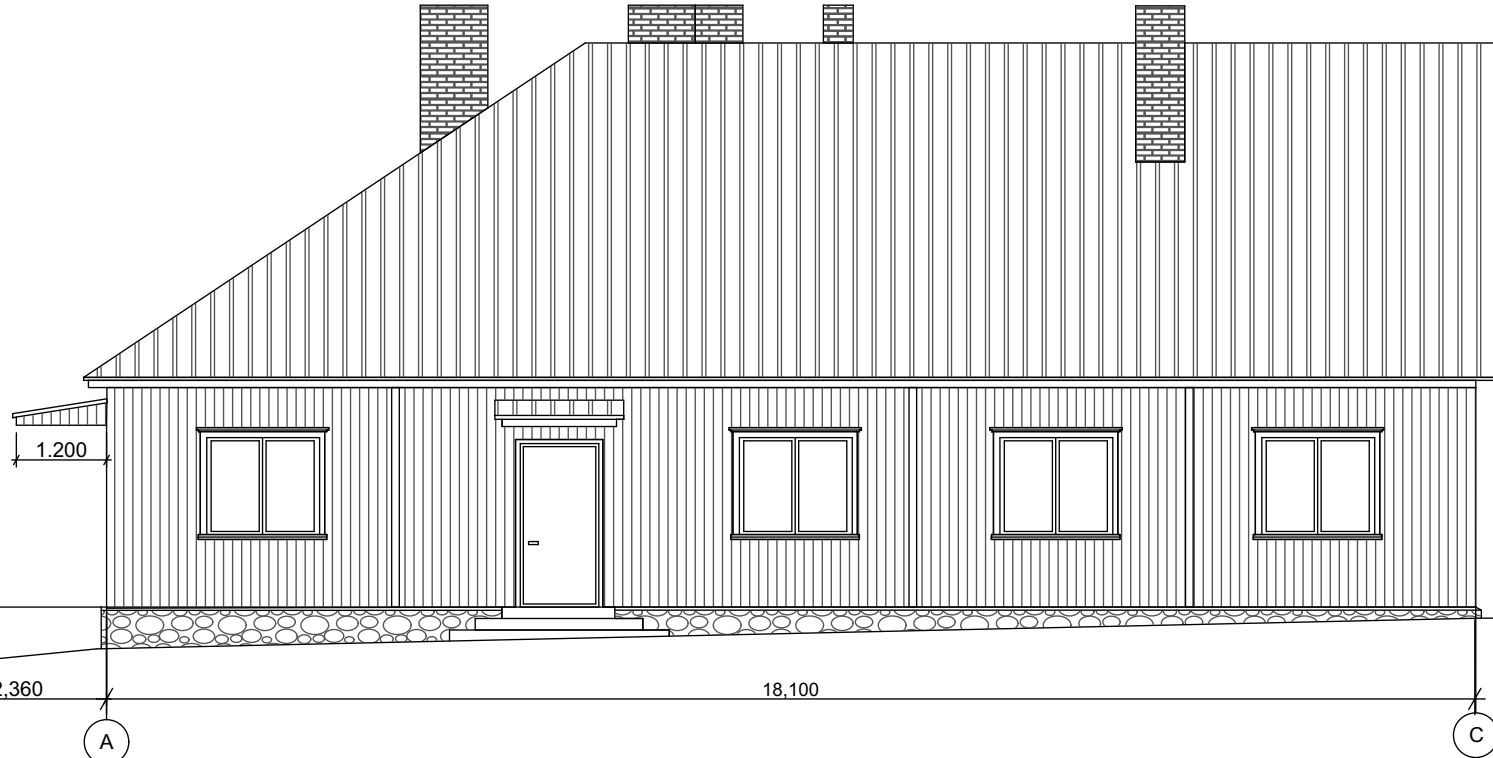

| | | | | | | | | |
|--------------|--|-----------------|--|------|--|--|-------|------|
| Atestato Nr. | Architektė Jolita Irena Paužuolienė NLG IVVP Nr. 627809 | | | | „Religinės paskirties pastato (parapijos namai, unikalus Nr. 34/933-0006-01-0) Vilniaus g. 13, Anykščių m., Anykščių r.sav., kapitalinio remonto projektas įrengiant šarvojimo salę“ PROJEKTINIAI PASIŪLYMAI | | | |
| | | | | | | | | |
| A 1186 | PV | J.I.Paužuolienė | | 2019 | FASADAI A-C; C-A M 1:100 | | Laida | |
| | PDV | J.I.Paužuolienė | | 2019 | | | | |
| | arch. | A.Bilbokas | | 2019 | | | | |
| Etapas | STATYTOJAS: | | | | IVVP/627809- 19/07-18- SPP-PPKP | | Lapas | Lapų |
| TDP | Anykščių Šv. apaštalo evangelisto Mato bažnyčia | | | | | | 4 | 5 |

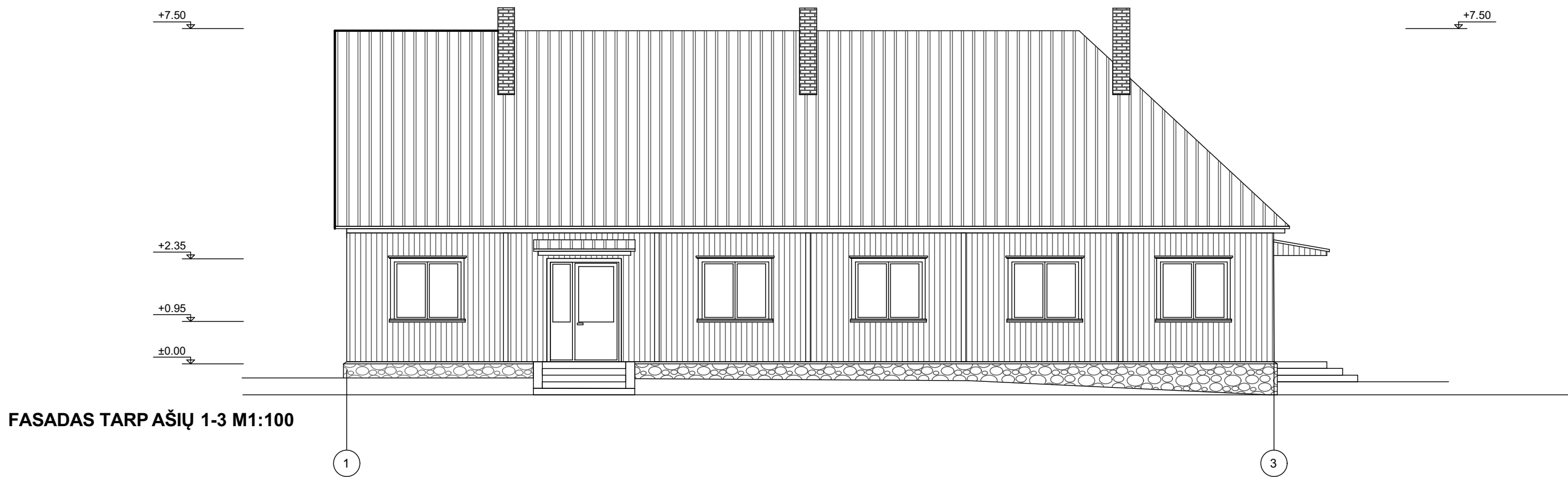

SUTARTINIAI PAŽYMĖJIMAI



-
- Stogo danga (banguoti lakštai)

| | | | | | | | |
|--------------|--|-----------------|--|------|--|---|-------|
| Atestato Nr. | Architektė Jolita Irena Paužuolienė NLG IVVP Nr. 627809 | | | | „Religinės paskirties pastato (parapijos namai, unikalus Nr. 34/933-0006-01-0) Vilniaus g. 13, Anykščių m., Anykščių r.sav., kapitalinio remonto projektas įrengiant šarvojimo salę“ PROJEKTINIAI PASIŪLYMAI | | |
| | | | | | | | |
| A 1186 | PV | J.I.Paužuolienė | | 2019 | FASADAS 1-3 M 1:100 | | Laida |
| | PDV | J.I.Paužuolienė | | 2019 | | | |
| | arch. | A.Bilbokas | | 2019 | | | |
| Etapas | STATYTOJAS: | | | | IVVP/627809- 19/07-18- SPP-PPKP | | Lapas |
| TDP | Anykščių Šv. apaštalo evangelisto Mato bažnyčia | | | | | | Lapų |
| | | | | | | 4 | 5 |



FASADAS TARP AŠIŲ 3-1 M1:100



SUTARTINIAI PAŽYMĖJIMAI

-  Stogo danga (banguoti lakštai)
-  Siena - medinės apdailos lentos
-  Pamatas - akmenbetonis

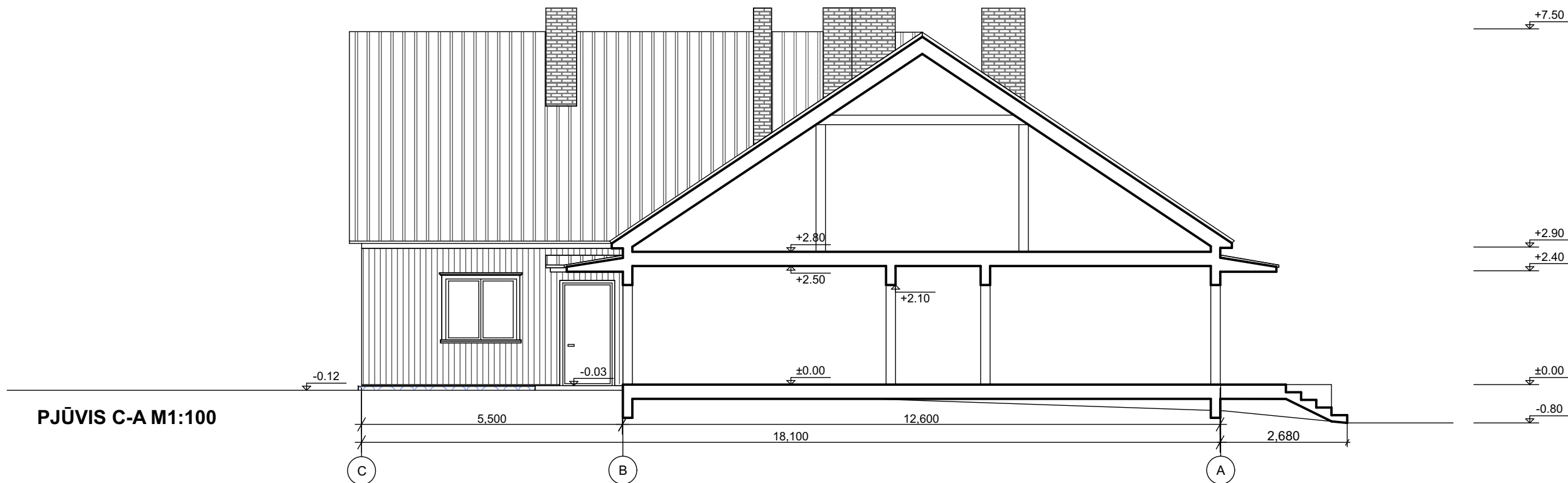
| | | | | | | | | |
|--------------|--|-----------------|--|------|--|--|-------|------|
| Atestato Nr. | Architektė Jolita Irena Paužuolienė NLG IVVP Nr. 627809 | | | | „Religinės paskirties pastato (parapijos namai, unikalus Nr. 34/933-0006-01-0) Vilniaus g. 13, Anykščių m., Anykščių r.sav., kapitalinio remonto projektas įrengiant šarvojimo salę“ PROJEKTINIAI PASIŪLYMAI | | | |
| | | | | | | | | |
| A 1186 | PV | J.I.Paužuolienė | | 2019 | FASADAS 3-1 M 1:100 | | Laida | |
| | PDV | J.I.Paužuolienė | | 2019 | | | | |
| | arch. | A.Bilbokas | | 2019 | | | | |
| Etapas | STATYTOJAS: | | | | IVVP/627809- 19/07-18- SPP-PPKP | | Lapas | Lapų |
| TDP | Anykščių Šv. apaštalo evangelisto Mato bažnyčia | | | | | | 4 | 5 |



SUTARTINIAI PAŽYMĖJIMAI

-  Stogo danga (banguoti lakštai)
-  Siena - medinės apdailos lentos
-  Pamatas - akmenbetonis

| | | | | | | | | |
|--------------|--|-----------------|--|------|--|--|-------|------|
| Atestato Nr. | Architektė Jolita Irena Paužuolienė NLG IVVP Nr. 627809 | | | | „Religinės paskirties pastato (parapijos namai, unikalus Nr. 34/933-0006-01-0) Vilniaus g. 13, Anykščių m., Anykščių r.sav., kapitalinio remonto projektas įrengiant šarvojimo salę“ PROJEKTINIAI PASIŪLYMAI | | | |
| | | | | | | | | |
| A 1186 | PV | J.I.Paužuolienė | | 2019 | PJŪVIS C-A M 1:100 | | Laida | |
| | PDV | J.I.Paužuolienė | | 2019 | | | | |
| | arch. | A.Bilbokas | | 2019 | | | | |
| Etapas | STATYTOJAS: | | | | IVVP/627809- 19/07-18- SPP-PPKP | | Lapas | Lapų |
| TDP | Anykščių Šv. apaštalo evangelisto Mato bažnyčia | | | | | | 4 | 5 |